

PROFIL PROGRAM MAGISTER KEDOKTERAN PROFESI DOKTER SPESIALIS I (PMKPDSp I) ILMU PENYAKIT DALAM FKUI/RSCM

Siti Setiati

Disampaikan dalam seminar mahasiswa FKUI
"DOCTOR'S CAREER UPDATE"
26 Januari 2008

PENGELOLA

- Ketua Program Studi (KPS) dibantu oleh :
 - Sekretaris Program Studi (SPS)
 - Penanggung Jawab Tahap I & Wakil
 - Penanggung Jawab Tahap II & Wakil
 - Penanggung Jawab Tahap III & Wakil

PEJABAT

- KPS → Dr.dr. Siti Setiati, SpPD, KGer, MEpid
- SPS → dr. Sumariyono, SpPD, KR
- Penanggung Jawab Tahap I → dr. Sumariyono, SpPD, KR
- Penanggung Jawab Tahap II → dr. Bambang Setyohadi, SpPD, KR
- Penanggung Jawab Tahap III → Dr.dr. C.Herawan Soejono, SpPD, KGer, MEpid
- Wakil Penanggung Jawab Tahap I → dr. Ikhwan Rinaldi, SpPD
- Wakil Penanggung Jawab Tahap II → dr. Kuntjoro Harimurti, SpPD
- Wakil Penanggung Jawab Tahap III → dr. Sally Aman Nasution, SpPD

PENERIMAAN PESERTA PPDS

- Diadakan 2 kali setahun
- Pendaftaran awal dilakukan di Sekretariat Bersama (SekBer) Fakultas Kedokteran se-Indonesia (di atas kantor Makmal Terpadu)
- Berkas lamaran diperiksa kelengkapannya, selanjutnya dikirim ke Dekanat.
- Berkas lamaran diseleksi oleh tim Dekanat, selanjutnya dikirim ke Departemen untuk dilakukan proses seleksi
- **Proses seleksi di Departemen Ilmu Penyakit Dalam dilakukan pada setiap bulan April dan bulan Oktober**
- Sistem yang dipakai adalah Sistem Skor
- Kapasitas penerimaan **20 orang per-semester** atau **40 orang per-tahun**

ALUR PENERIMAAN PMKPDSp I

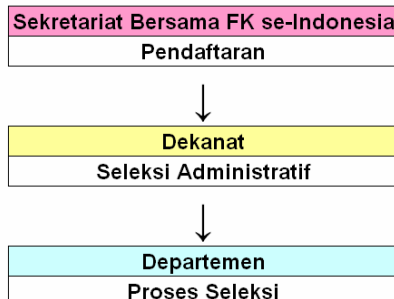

SYARAT PESERTA PPDS IPD

- TOEFL minimal 450
- Bersedia menandatangani Surat Pernyataan Dukungan Keluarga
- Bersedia menandatangani Surat Pernyataan Menunda Kehamilan (selama 1,5 tahun pertama) bagi calon peserta wanita
- Membuat Surat Lamaran untuk mengikuti pendidikan di Departemen IPD
- Menyerahkan 3 buah pas-photo berwarna ukuran 3x4
- Membayar biaya seleksi sebesar satu juta rupiah (dapat berubah sewaktu-waktu)

PROSES SELEKSI PPDS IPD

1. Melengkapi persyaratan yang diminta oleh Departemen IPD
2. Mengikuti ujian tulis materi Penyakit Dalam di Departemen IPD
3. Mengikuti Test TOEFL di tempat yang ditunjuk
4. Mengikuti Psikotest di tempat yang ditunjuk
5. Mengikuti wawancara di Departemen IPD

SISTEM SKOR

Komponen yang dinilai :

- Ujian Tulis
- TOEFL
- Psikotest
- IPK
- PTT atau non-PTT
- Asal S-1
- Aktivitas non-medis (hasil wawancara)

LAMA PENDIDIKAN

- 4,5 tahun atau 54 bulan dengan rincian sebagai berikut :

Magister = 6 bulan

Tahap I = 12 bulan

Tahap II = 24 bulan

Penelitian = 4 bulan

Tahap III = 8 bulan

TAHAP	STASE KE :	NAMA STASE SAAT INI	SMT.	NAMA STASE (PERUBAHAN)	KETERANGAN	TAHAP
1	1	Magister	1	Magister		1
	2	Magister		Magister		
	3	Magister		Magister		
2	4	Rawat Inap 1	2	Rawat Inap 1	mulai diberi pilihan judul pnt.	2
	5	Rawat Inap 2		Rawat Inap 2		
	6	Rawat Inap 3		Rawat Inap 3	kemungkinan pertama memilih judul	
	7	Rawat Inap 4		Rawat Inap 4	kemungkinan kedua memilih judul	
	8	Rawat Inap 5		Rawat Inap 5	kemungkinan ketiga memilih judul	
	9	Rawat Inap 6		Rawat Inap 6	Rawat Inap 6	
3	10	Met-End	3	Met-End	harus sudah punya judul	3
	11	Met-End		Divisi 1 atau Divisi 2 atau Divisi 3 atau PENELITIAN-1		
	12	Nefro				
	13	Gastro		batas akhir maju proposal		
	14	Hepato				
	15	Pulmo				
	16	Hemato				
	17	Alergi				
	18	Tropik		Divisi 4 atau Divisi 5 atau Divisi 6 Atau Divisi-12 (ambil data / analisis / menulis)		
	19	Reumato				
4	20	Psikosomatik	4	Psikosomatik		4
	21	Geriatric				
	22	Geriatric				
	23	Geriatric		batas akhir maju tesis		
	24	Geriatric				
	25	Geriatric				
	26	Geriatric				
	27	Geriatric				

TAHAPAN PENDIDIKAN PPDS IPD FKUI/RSUM

TAHAP	STASE KE :	NAMA STASE SAAT INI	SMT.	NAMA STASE (PERUBAHAN)	KETERANGAN	TAHAP
1	1	Magister	1	Magister		1
	2	Magister		Magister		
	3	Magister		Magister		
2	4	Rawat Inap 1	2	Rawat Inap 1	mulai diberi pilihan judul pnt.	2
	5	Rawat Inap 2		Rawat Inap 2		
	6	Rawat Inap 3		Rawat Inap 3	kemungkinan pertama memilih judul	
	7	Rawat Inap 4		Rawat Inap 4	kemungkinan kedua memilih judul	
	8	Rawat Inap 5		Rawat Inap 5	kemungkinan ketiga memilih judul	
	9	Rawat Inap 6		Rawat Inap 6	Rawat Inap 6	

TAHAPAN PENDIDIKAN PPDS IPD FKUI/RSUM

TAHAP	STASE KE :	NAMA STASE SAAT INI	SMT.	NAMA STASE (PERUBAHAN)	KETERANGAN	TAHAP
2	10	Kardio	4	Divisi-1 atau Divisi-2 atau Divisi-3 atau PENELITIAN-1	harus sudah punya judul	2
	11	Met-End				
	12	Nefro				
	13	Gastro				
	14	Hepato	5		batas akhir maju proposal	
	15	Pulmo				
	16	Hemato				
	17	Alergi	6	Divisi-4 atau Divisi-5 atau Divisi-6 Atau Divisi-12 (ambil data / analisis / menulis)		
	18	Tropik				
	19	Reumato				
	20	Psikosomatik				
21	Geriatric	7				

TAHAPAN PENDIDIKAN PPDS IPD FKUI/RSCM						
TAHAP	STASE KE :	NAMA STASE SAAT INI	SMT.	NAMA STASE (PERUBAHAN)	KETERANGAN	TAHAP
3	22	ICCU	8	Divisi-4 atau Divisi-5 atau Divisi-6 Atau Divisi-12 atau PENELITIAN-2 (ambil data / analisis / menulis)	batas akhir maju tesis	2
	23	COW1				
	24	COW2				
3	25	POLI	9	COW	masing-masing satu bulan	3
	26	IGD				
	27	TANGERANG				

STRUKTUR KURIKULUM

PROGRAM MAGISTER KEDOKTERAN PROFESI DOKTER SPESIALIS I ILMU PENYAKIT DALAM
RINCIAN BEBAN SKS TIAP SEMESTER

KELOMPOK	SEMESTER									TOTAL SKS		
	1	2	3	4	5	6	7	8	9			
SUBSTANSI MAGISTER	MDU	7								7	41	
	MDK	7								7		
	MKU		6							6		
	MKK		3	3	3					9		
SUBSTANSI PROSES DOKTER SPESIALIS I	MPA									12	79	
	MPK					3	3	3	1	10		
	MPA					1	1	1		4		
	MPK					5	5	8	9	9		10
TOTAL SKS	14	15	15	15	13	13	13	11	11	120		
TAHAP PEMERIKSAAN			TAHAP MAGANG			TAHAP MANDIRI						

	MDU	MDK	MKU	MKK	MPA	MPK
TOTAL	7	7	6	19	16	65
	6%	6%	5%	16%	13%	54%

- ### KELOMPOK MATERI PENDIDIKAN PMKPDSp I
1. Materi Dasar Umum (MDU)
 2. Materi Dasar Khusus (MDK)
 3. Materi Keahlian Umum (MKU)
 4. Materi Keahlian Khusus (MKK)
 5. Materi Penerapan Akademik (MPA)
 6. Materi Penerapan Keprofesional (MPK)



Perubahan Rancangan Stase Pendidikan diperlukan agar jumlah Lulusan Tepat Waktu meningkat.

Indikator Kinerja mensyaratkan Jumlah Lulusan Tepat Waktu untuk jenjang S-2 minimal 50%.

DEFINISI MDU

Materi Dasar Umum adalah materi pendidikan yang memberikan dasar pengetahuan bagi setiap ilmuwan agar menjadi seorang penggagas dan peneliti. Materi ini merupakan materi dasar yang tidak menyangkut bidang ilmu kedokteran secara langsung

Materi Dasar Umum untuk PMKPDSp I terdiri dari tiga mata ajar yaitu :

- XRR80001 : Filsafat Ilmu Pengetahuan dan Etika Profesi (1 sks)
- XRR80002 : Metodologi Penelitian (3 sks)
- XRR80003 : Biostatistik dan Komputer Statistik (3 sks)

DEFINISI MDK

Materi Dasar Khusus adalah materi pendidikan yang memberikan dasar pengetahuan keahlian dalam bidang kedokteran agar mampu memecahkan masalah, menjadi pengembang ilmu dan pada gilirannya dapat menerapkan keprofesiannya dengan kualitas yang tinggi.

Materi Dasar Khusus untuk PMKPDSp I terdiri dari tiga mata ajar yaitu :

- XRR80101 : Epidemiologi Klinik dan *Evidence-based Medicine* (3 sks)
- XRR80102 : Farmakologi Klinik (2 sks)
- XRR80103 : Biologi Molekuler (2 sks)

PELAKSANAAN MDU & MDK

- Dilakukan secara bersama dengan program studi lain (dikelola oleh FKUI)

DEFINISI MKU

Materi Keahlian Umum adalah materi pendidikan yang memberikan dasar pengetahuan keahlian suatu bidang agar mampu memecahkan permasalahan bidang tersebut.

Contoh MKU PMKPDSp I IPD :

- XSC80201 : Modul Pengetahuan Klinik Dasar I (4 sks), diberikan dalam bentuk Kuliah Pembekalan dan Diskusi Topik
- XSC80202 : Modul Pengetahuan Klinik Dasar II (2 sks), diberikan dalam bentuk diskusi penyakit dan Latihan Keterampilan Klinik Dasar

DEFINISI MKK

Materi Keahlian Khusus adalah materi pendidikan yang memberikan pengetahuan keahlian khusus suatu bidang agar ilmuwan pakar dalam bidangnya.

Contoh MKK PMKPDSp I IPD :

- XSC80301 : Modul Pengetahuan Klinik Dasar III (3 sks)
- XSC80302 : Modul Pengetahuan Klinik Dasar IV (3 sks)
- XSC80303 : Kardiologi I (1 sks)
- XSC80304 : Metabolik-Endokrinologi I (1 sks)
- XSC80305 : Ginjal-Hipertensi I (1 sks)
- XSC80306 : Gastroenterologi I (1 sks)
- XSC80307 : Hepatologi I (1 sks)
- XSC80308 : Pulmonologi I (1 sks)
- XSC80309 : Hematologi-Onkologi Medik I (1 sks)
- XSC80310 : Alergi-Imunologi Klinik I (1 sks)
- XSC80311 : Reumatologi I (1 sks)
- XSC80312 : Infeksi dan Penyakit Tropik I (1 sks)
- XSC80313 : Psikosomatik I (1 sks)
- XSC80314 : Geriatri I (1 sks)

DEFINISI MPA

- Materi Penerapan Akademik ialah **kegiatan akademik** dengan menerapkan ilmu yang didapat sebelumnya melalui berbagai cara.
- Materi ini merupakan rangkaian kegiatan ilmiah yang langsung berhubungan dengan keilmuan yang ditekuni.
- Kegiatan ini bertujuan untuk membina pengetahuan, sikap dan tingkah laku ilmuwan, menguasai metode riset ilmiah, mampu membuat tulisan ilmiah dan menulis tesis dalam mendukung keterampilan keprofesian sebagai dokter spesialis dengan menerapkan *Evidence Based Medicine*.

Materi Penerapan Akademik meliputi :

- Referat
- *Journal Reading*
- Seminar Kasus
- Proposal penelitian
- Tesis

DEFINISI MPK

- Materi Penerapan Keprofesian ialah **kegiatan keprofesian** dengan menerapkan ilmu yang didapat sebelumnya secara nyata melalui berbagai kegiatan keprofesian klinik sehingga terjadi pembinaan sikap dan tingkah laku profesi dan tercapainya kemampuan keprofesian.
- Proses kegiatan pelatihan keprofesian dilaksanakan di RS Pendidikan dan jejaringnya, baik dalam jam kerja maupun di luar jam kerja (tugas jaga).

Materi Penerapan Keprofesian meliputi :

- Tatalaksana pasien rawat jalan
- Tatalaksana pasien rawat inap
- Tatalaksana pasien gawat darurat
- Tindakan di ruang prosedur
- Tugas Jaga

EVALUASI PENDIDIKAN

➤ Tahap I :

- . Ujian Tulis (setiap 2 bulan)
- . Ujian Kasus (setiap 2 bulan)
- . Presentasi Kasus (5 buah)
- . Penilaian berkesinambungan oleh Supervisor Rawat Inap, Staf Kodik.Sp.1, Staf Pengajar lainnya

EVALUASI PENDIDIKAN

➤ Tahap II :

- . Ujian Tulis dan Lisan di Divisi (setiap 2 bulan)
- . Ujian Tulis di Departemen (setiap 6 bulan)
- . Ujian Comprehensive (akhir Tahap II)
- . Presentasi Saripustaka (3 buah)
- . Ujian Proposal Penelitian
- . Ujian Tesis Tertutup
- . Ujian Tesis Terbuka

EVALUASI PENDIDIKAN

➤ Tahap III :

- . Ujian Comprehensive (akhir Tahap III)
- . Ujian Profesi Nasional atau Board